



Superintendencia
de Educación

Superintendencia de Educación

**Hacia una Fiscalización
centrada en calidad y en protección de
derechos educacionales**

Abril, 2015

INDICE

- 
- Contexto: Sistema de Aseguramiento de la Calidad
 - Definiciones Estratégicas y Funciones de la SIE
 - En qué estamos en la Superintendencia de Educación
 - Fiscalización Integral
 - Hacia una mejor de Fiscalización

Contexto

La Superintendencia de Educación opera en el marco del Sistema de Aseguramiento de la Calidad de la Educación Escolar – SAC.

- ***“Es deber del Estado propender a asegurar una educación de calidad en sus distintos niveles. Para dar cumplimiento a dicha responsabilidad créase y regúlase un Sistema Nacional de Aseguramiento de la Calidad de la Educación Parvularia, Básica y Media...”***
- ***El Sistema tendrá por objeto, asimismo, propender a asegurar la equidad, entendida como que todos los alumnos tengan las mismas oportunidades de recibir una educación de calidad.”*** (Art. 1º, Ley 20.529)

Sistema de Aseguramiento de la Calidad

MINISTERIO DE EDUCACIÓN

- Órgano rector del sistema
- Propone e implementa Política Educacional:
 - Otorga Reconocimiento Oficial
 - Define normativa
 - Provee financiamiento
 - Promueve desarrollo profesional docente
- Elabora y apoya:
 - Bases Curriculares y recursos educativos
 - Estándares de Aprendizaje, Otros Indicadores de Calidad y Estándares Indicativos de Desempeño
 - Apoyo y asistencia técnico-pedagógica

Nueva Institucionalidad Sistema de Aseguramiento de la Calidad



SUPERINTENDENCIA DE EDUCACIÓN

- Fiscaliza normativa educacional y aplica sanciones
- Fiscaliza legalidad de uso de recursos y audita rendición de cuentas
- Investiga y resuelve denuncias, y canaliza reclamos

AGENCIA DE CALIDAD DE LA EDUCACIÓN

- Evalúa los logros de aprendizaje y los Otros Indicadores de Calidad
- Orienta al sistema educativo a través de las Visitas de Evaluación y Orientación
- Informa a los establecimientos y a sus sostenedores y directivos de su desempeño, para que puedan tomar acciones que signifiquen un impacto en la mejora de los aprendizajes de los estudiantes

CONSEJO NACIONAL DE EDUCACIÓN

- Aprueba e informa:
 - Bases Curriculares
 - Planes y Programas
 - Estándares de Aprendizaje y Otros Indicadores de Calidad
 - Estándares Indicativos de Desempeño
 - Plan de evaluaciones

Definiciones Estratégicas

VISIÓN

Ser reconocidos ante la sociedad en general, y por la comunidad educativa en particular, como la institución garante de los derechos educativos para todos/as y como agente activo de su calidad

DESAFÍO ESTRATÉGICO

Consolidar a la Superintendencia de Educación en su función de garante del derecho a la educación en Chile y generar las condiciones institucionales para que cumpla un rol efectivo en la implementación de la Reforma Educacional

Principales Funciones

definidas por la Ley N° 20.529



Fiscalizar el cumplimiento de la normativa educativa



Fiscalizar la legalidad del uso de los recursos de los establecimientos subvencionados y que reciban aporte estatal, estableciendo un mecanismo común de rendición de cuentas



Sancionar a los establecimientos que incumplan la normativa educativa



Atender denuncias y reclamos formulados por los miembros de la comunidad educativa u otros directamente interesados



Proporcionar información en el ámbito de su competencia a la comunidad escolar

Algunos factores que influyen en Calidad

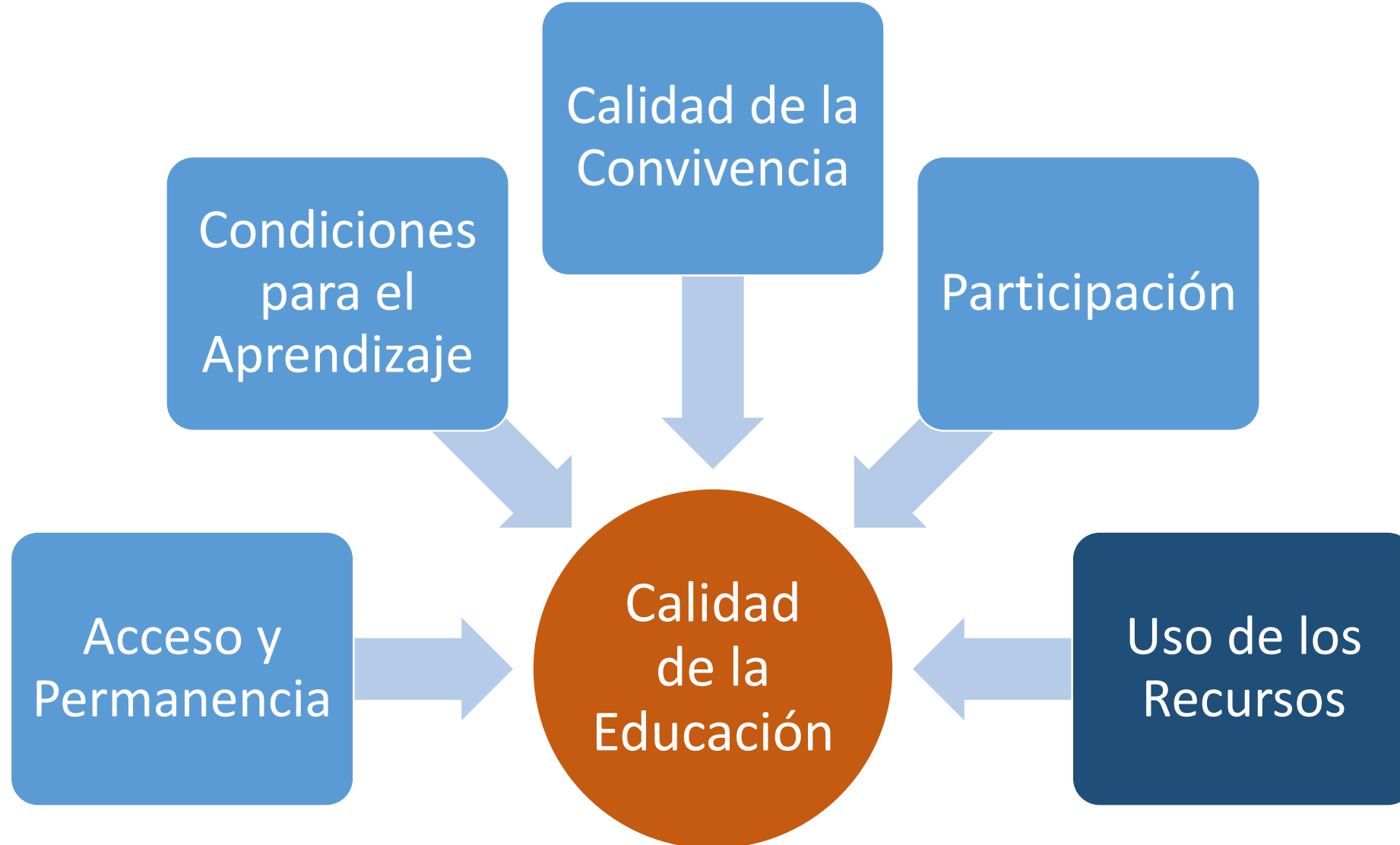

Factores que aseguran buen uso de recursos



La SIE en el contexto de la calidad

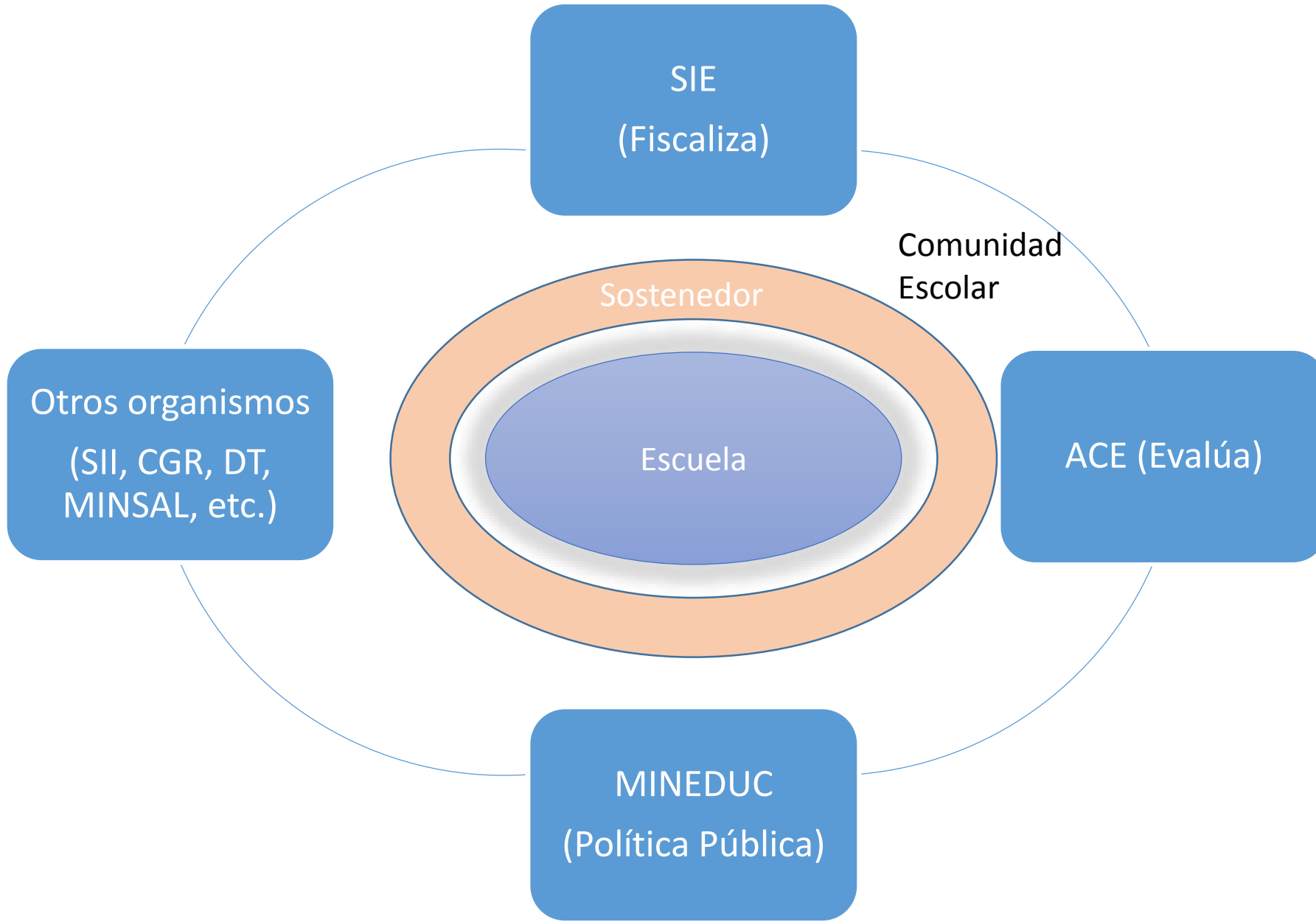

¿Qué está realizando actualmente la Superintendencia?



Etapa de Transición



Fiscalización Integral

- **Visión integral del establecimiento**
 - El proceso de mejora comienza en el aula y permea a todo el EE
 - Mirada de la escuela desde sus propios procesos (y no desde la normativa o los programas de fiscalización)
- **Calidad de la fiscalización**
 - Mejor fiscalización con los mismos recursos
 - Aumento del tiempo en la escuela en los procesos fundamentales
 - Mayor cobertura normativa
- **Eficiencia de la fiscalización**
 - Optimizar carga administrativa para los establecimientos

Ámbitos de Fiscalización 2015

Integral

- Módulo Base (Reconocimiento Oficial, Infraestructura, Títulos, Idoneidad, etc.)
- SEP (Requisitos)
- PIE (Requisitos)
- Financiamiento Compartido
- Textos y Útiles Escolares

Programas Especiales

- Docentes y Asistentes de la Educación
- Asistencia
- Procesos de Admisión
- Seguimiento observaciones

Recursos

- Auditoría Integral Recursos
- SEP (Recursos)
- PIE (Recursos)

Nos movemos hacia una Fiscalización centrada en calidad y resguardo de derechos

- Que reconozca la capacidad de todos los establecimientos educacionales de desarrollar procesos de mejora continua
- Que garantice el resguardo de derechos educacionales de todos los miembros de la comunidad escolar
- Con foco en los procesos de la escuela que incidan en calidad
- Con mayor transparencia y claridad
- Implementación gradual
- Preparándose para los nuevos desafíos de la Ley de Inclusión

Fiscalización

centrada en calidad y protección de derechos (Principios orientadores)

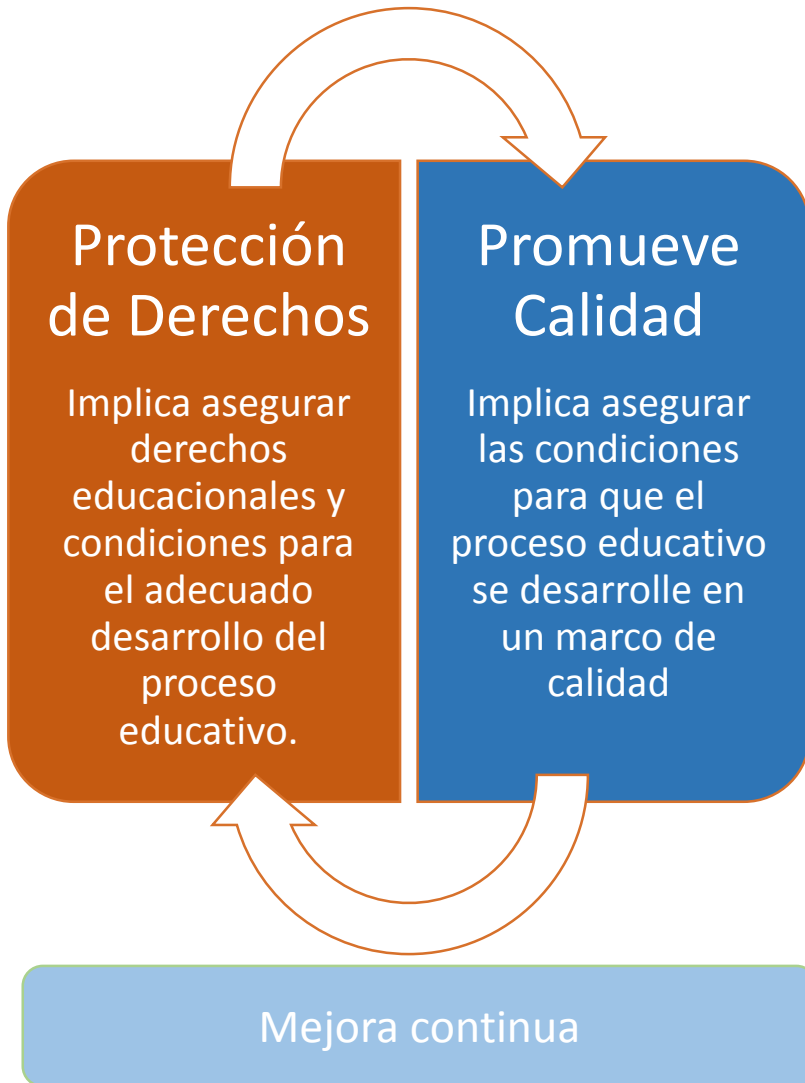

Todas las acciones de la Superintendencia se ordenarán en torno a la protección de bienes jurídicos educacionales, que se relacionan con los procesos principales que se desarrollan en la escuela.

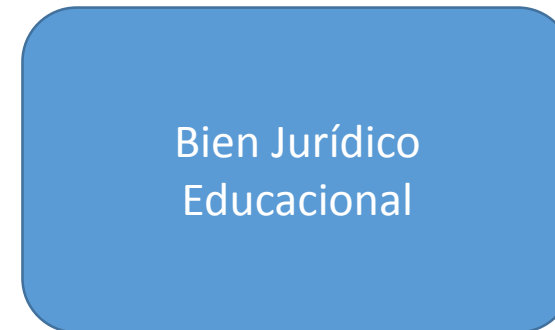

Modelo de Fiscalización centrado en calidad y protección de derechos

Fiscalización basada en:

**Bien Jurídico Educativo
(valor)**

Es un interés fundamental para el desarrollo del proceso educativo y para los miembros de la comunidad educativa, que adquiere reconocimiento jurídico.

**Tipo Infraccional
(conducta)**

Acción u omisión sancionada por la normativa educativa

**Norma
transgredida**

La disposición legal que describe el hecho sancionado

- El objeto de la fiscalización se asocia a cautelar un bien jurídico educativo. Agrega sentido y objetivo al rol fiscalizador
- Se realizará completo barrido normativo que nos permita asegurar la cobertura requerida para la implementación del nuevo modelo

¿Cómo se conecta el modelo de fiscalización con la Escuela?

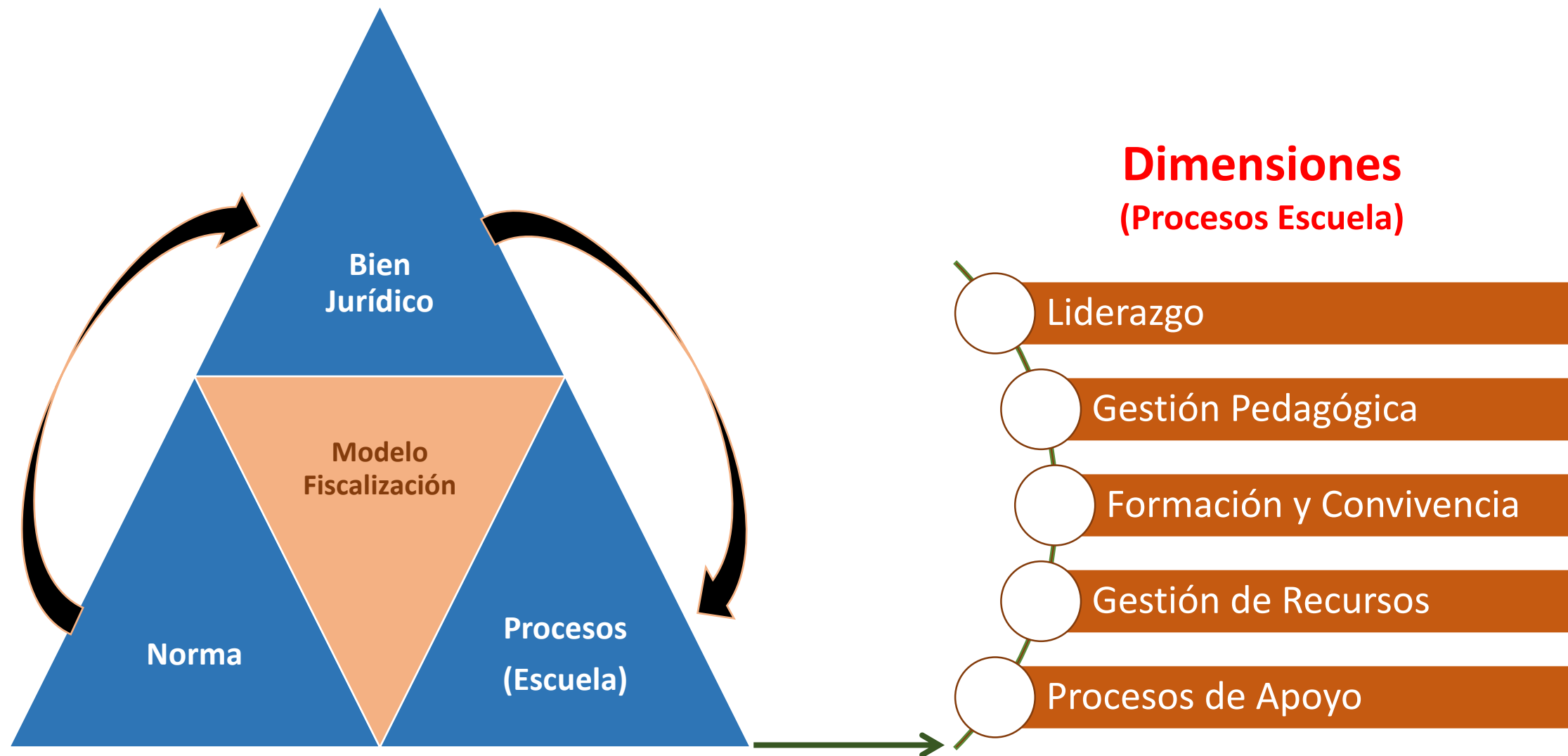

Comentarios Finales

- La Superintendencia es parte importante del SAC, cuyo objeto es promover la calidad y equidad en las escuelas
- La SIE cuenta con distintas herramientas para este fin, una de ellas es la fiscalización
- La SIE está transitando hacia una fiscalización más integral y centrada en calidad y protección de derechos como ejes orientadores
- Fiscalización con foco en procesos de mejoramiento continuo para todos los establecimientos

MUCHAS GRACIAS